MAPA PRZEGLĄDOWA CIĘĆ RĘBNYCH

NADLEŚNICTWO

PUŁTUSK

OBRĘB

LEMANY

REGIONALNA DYREKCJA LASÓW PAŃSTWOWYCH W WARSZAWIE

Stan na 01.01.2024

POWIERZCHNIA 10 546.83 ha (10 546.6345 ha)

współwłasność brak

Skala 1:25 000

500 250 0 500 1 000 1 500 2 000 2 500 m

Układ współrzędnych „PL-1992"

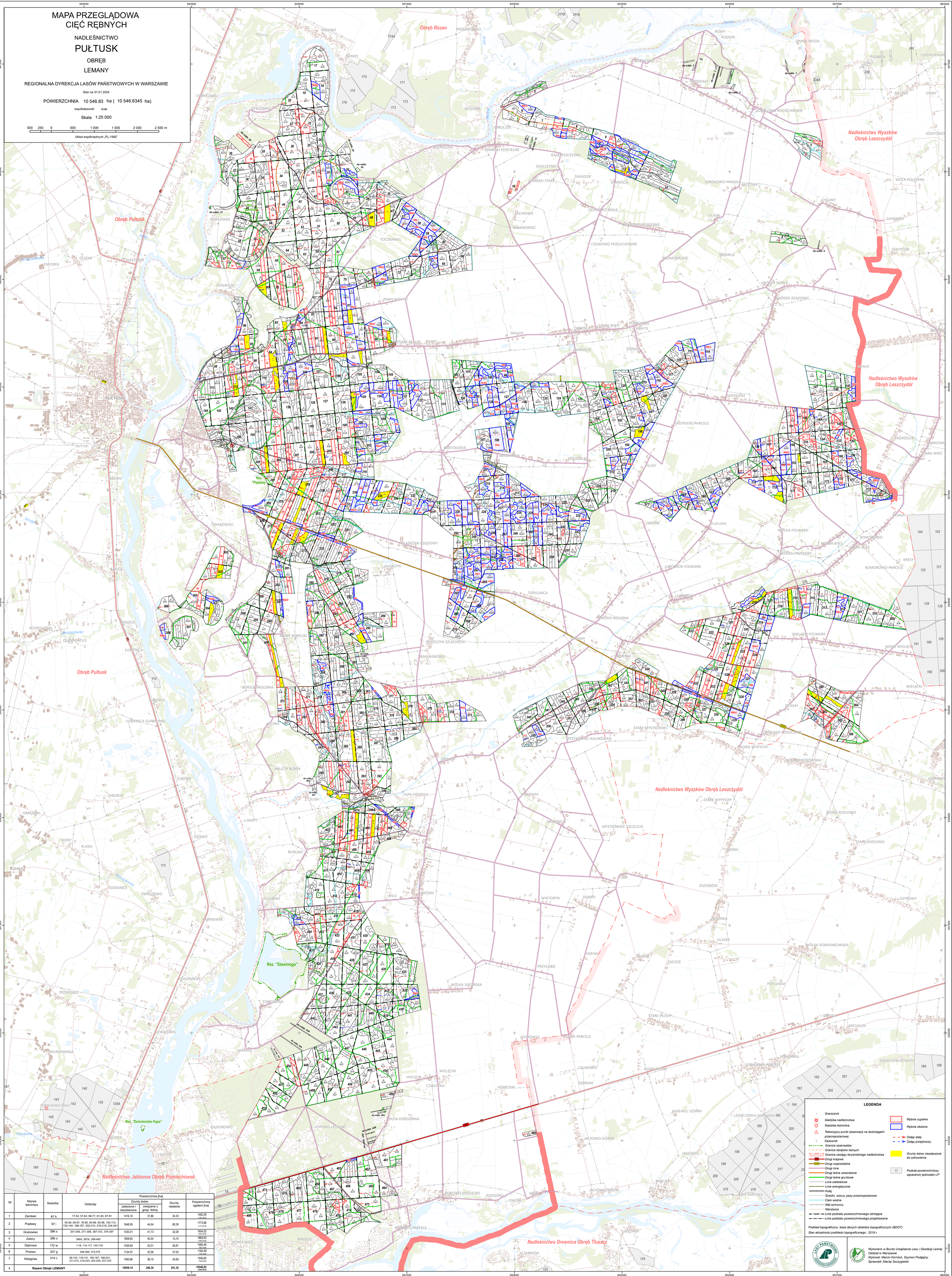

Nr	Nazwa leśnictwa	Siedziba	Oddziały	Powierzchnia [ha]			
				Grunty leśne		Grunty nieleśne	Powierzchnia ogółem [ha]
				zalesione i niezalesione	związane z gosp. leśną		
1	Zambski	87 h	17-54, 57-64, 68-77, 81-83, 87-91	1416,10	31,86	34,33	1482,29 (1482,3032)
2	Popławy	97 i	55-56, 65-67, 78-80, 84-86, 92-98, 103-113, 132-144, 188-197, 202-210, 216-218, 234-241	1648,95	44,54	80,39	1773,88 (1773,8746)
3	Grabowiec	396 o	251-256, 271-308, 367-372, 376-397	1530,01	41,73	32,28	1604,02 (1561,6573)
4	Zatory	396 o	396A, 397A, 398-480	1808,65	45,54	15,74	1869,93 (1869,8340)
5	Dąbrowa	172 w	1-16, 114-117, 145-179	1036,60	22,01	26,87	1085,48 (1085,3830)
6	Pniewo	337 g	309-366, 373-375	1134,97	22,56	27,05	1184,58 (1184,5456)
7	Wielgolas	214 c	99-102, 118-131, 180-187, 198-201, 211-215, 219-233, 242-250, 257-270	1483,86	38,10	24,69	1546,65 (1546,6578)
1	**Razem Obręb LEMANY**			**10059,14**	**246,34**	**241,35**	**10546,83** (10546,6345)

LEGENDA

- Granicznik
- Siedziba nadleśnictwa
- Siedziba leśnictwa
- Telewizyjny punkt obserwacji na dostrzegalni przeciwpożarowej
- Kasownik
- Granice rezerwatów
- Granice obrębów leśnych
- Granice zasięgu terytorialnego nadleśnictwa
- Drogi krajowe
- Drogi wojewódzkie
- Drogi inne
- Drogi leśne utwardzone
- Drogi leśne gruntowe
- Linie oddziałowe
- Linie energetyczne
- Kolej
- Ścieżki, wizury, pasy przeciwpożarowe
- Cieki wodne
- Wał ochronny
- Warstwice
- Linie podziału powierzchniowego istniejące
- Linie podziału powierzchniowego projektowane
- Rębnie zupełne
- Rębnie złożone
- Ostęp stały
- Ostęp przejściowy
- Grunty leśne niezalesione do odnowienia
- 11 Podział powierzchniowy sąsiednich jednostek LP

Podkład topograficzny: baza danych obiektów topograficznych (BDOT)

Stan aktualności podkładu topograficznego: 2019 r.

Wykonano w Biurze Urządzania Lasu i Geodezji Leśnej Oddział w Warszawie

Wykonał: Marcin Korniluk, Szymon Podgajny

Sprawdził: Maciej Szczygielski